MAX HAURI AG

NUOVO
GAMMA DI PRODOTTI CONTRO L'ELETTROSMOG

ELETTRO-SENSIBILITÀ

Ha mai avuto uno dei seguenti problemi?
- Formicolio alle braccia e alle gambe
- Mal di testa e dolori articolari
- Stanchezza
- Difficoltà di concentrazione
- Nausea
- Mal di schiena
- Problemi a dormire

Questi sono sintomi che possono essere sperimentati dalle persone elettro-sensibili. Sono descritti come elettro-sensibile significa una persona la cui salute o il cui benessere sono influenzati dai campi elettromagnetismo nella vita quotidiana.

La crescente elettrificazione della vita quotidiana ha portato a un aumento generale dell'elettro – smog, e continua a crescere. Mentre la radiazione ad alta frequenza, causata dal boom in corso nella comunicazione mobile, è molto discussa, spesso si dimentica che anche i cavi di alimentazione comunemente usati irradiano. Le persone elettrosensibili reagiscono ad esso.

Con i seguenti prodotti, si può rimediare a questo a casa o sul posto di lavoro. I prodotti hanno un cavo appositamente schermato che riduce l'esposizione all'elettrosmog.

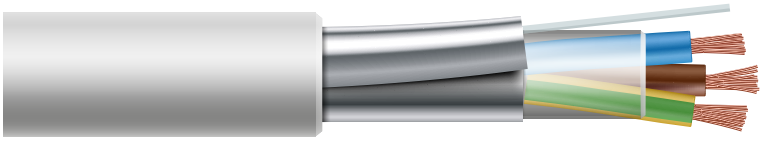

MAX HAURI AG Weidstrasse 16 ▪ CH-9220 Bischofszell ▪ Tel. +41 71 424 25 25 ▪ Fax +41 71 424 25 90 ▪ www.maxhauri.ch

MAX HAURI AG

NUOVO
GAMMA DI PRODOTTI CONTRO L'ELETTROSMOG

PRODOTTO SCHERMATO

	Art.	E-No	Descrizione	Sezione	Guaina cavo	Lunghezza	Colore
	105734	119 558 019	Cavo prolunga Lato 1: spina tipo12 Lato 2: presa mobile tipo13	3x1.0mm²	schermato	1m	nero
	107894	119 558 319	Cavo prolunga Lato 1: spina tipo12 Lato 2: presa mobile tipo13	3x1.0mm²	schermato	3m	nero
	139644	119 558 519	Cavo prolunga clip-clap Lato 1: spina tipo12 ripiegabile e ruotabile Lato 2: presa mobile tipo13	3x1.0mm²	schermato	3m	nero
	102504	119 558 419	Cavo prolunga Lato 1: spina tipo12 Lato 2: presa mobile tipo13	3x1.0mm²	schermato	5m	nero
	139645	119 558 619	Cavo prolunga clip-clap Lato 1: spina tipo12 ripiegabile e ruotabile Lato 2: presa mobile tipo13	3x1.0mm²	schermato	5m	nero
	139646	119 157 219	Cavo di rete Lato 1: spina tipo12 Lato 2: spogliato su 30 mm con capocorda da 6mm	3x1.0mm²	schermato	3m	nero

MAX HAURI AG Weidstrasse 16 ▪ CH-9220 Bischofszell ▪ Tel. +41 71 424 25 25 ▪ Fax +41 71 424 25 90 ▪ www.maxhauri.ch

MAX HAURI AG

NUOVO
GAMMA DI PRODOTTI CONTRO L'ELETTROSMOG

PRODOTTO SCHERMATO

	Art.	E-No	Descrizione	Sezione	Guaina cavo	Lunghezza	Colore
	139647	119 157 719	Cavo di rete clip-clap Lato 1: spina tipo12 ripiegabile e ruotabile Lato 2: spogliato su 30 mm con capocorda da 6mm	3x1.0mm²	schermato	3m	nero
	139648	119 157 419	Cavo di rete Lato 1: spina tipo12 Lato 2: spogliato su 30 mm con capocorda da 6mm	3x1.0mm²	schermato	5m	nero
	139649	119 157 919	Cavo di rete clip-clap Lato 1: spina tipo12 ripiegabile e ruotabile Lato 2: spogliato su 30 mm con capocorda da 6mm	3x1.0mm²	schermato	5m	nero
	139651	114 010 370	Anello per cavi	3x1.0mm²	schermato	10m	nero
	102827	119 258 519	Cavo dell'apparecchio Lato 1: spina tipo12 Lato 2: presa mobile C13	3x1.0mm²	schermato	2m	nero
	132616	986 283 029	Multipresa PDU 19" 8 presa tipo13 Alloggiamento: alluminio	3x1.0mm²	schermato	3m	nero

MAX HAURI AG Weidstrasse 16 ▪ CH-9220 Bischofszell ▪ Tel. +41 71 424 25 25 ▪ Fax +41 71 424 25 90 ▪ www.maxhauri.ch